

"Plano meramente orientativo, resultante de un Anteproyecto, sin valor contractual, ni siquiera como oferta, y por tanto no vinculante para la entidad Promotora; sujeto a posibles cambios del Proyecto Técnico por modificaciones libremente acordadas por el promotor o derivados de exigencias necesarias para la obtención de la licencia de obras de Edificación". Las superficies de patios son aproximadas.

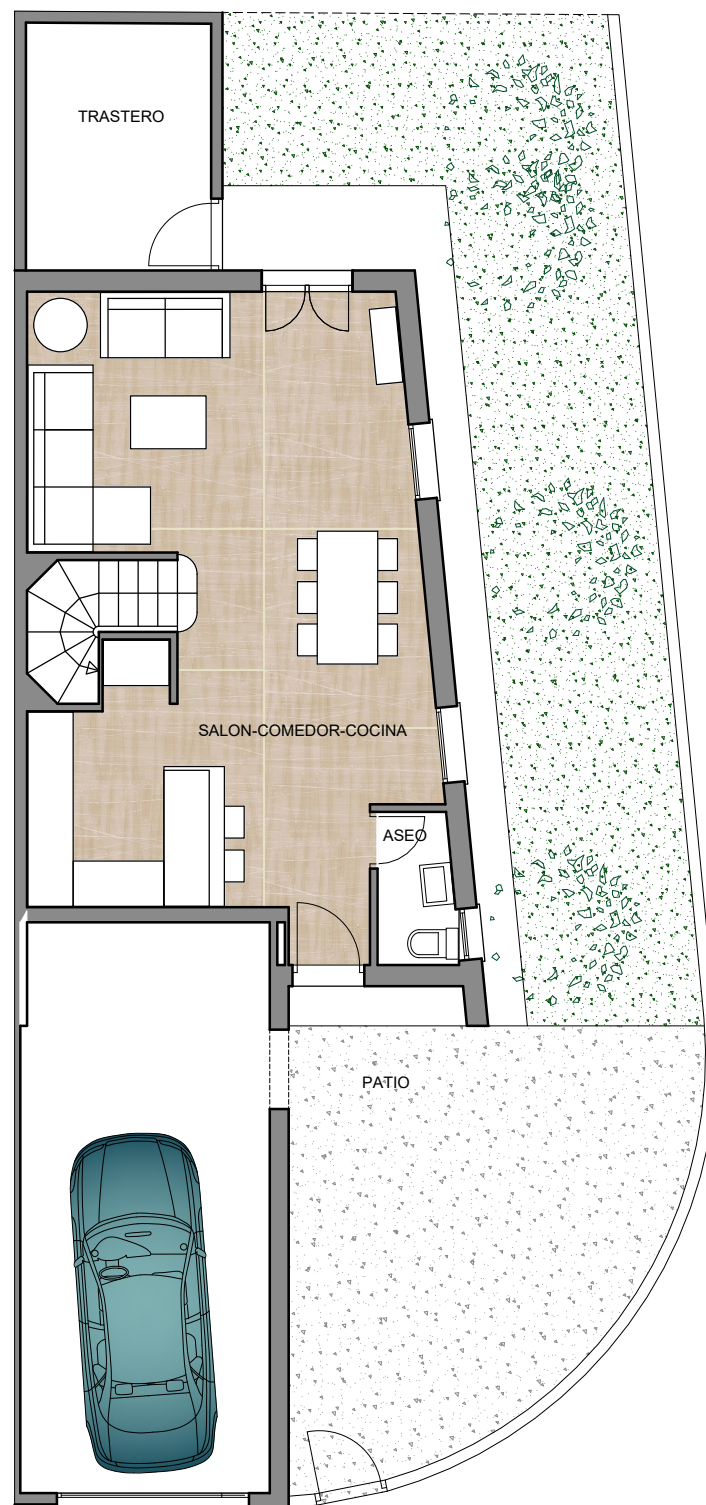

PLANTA BAJA

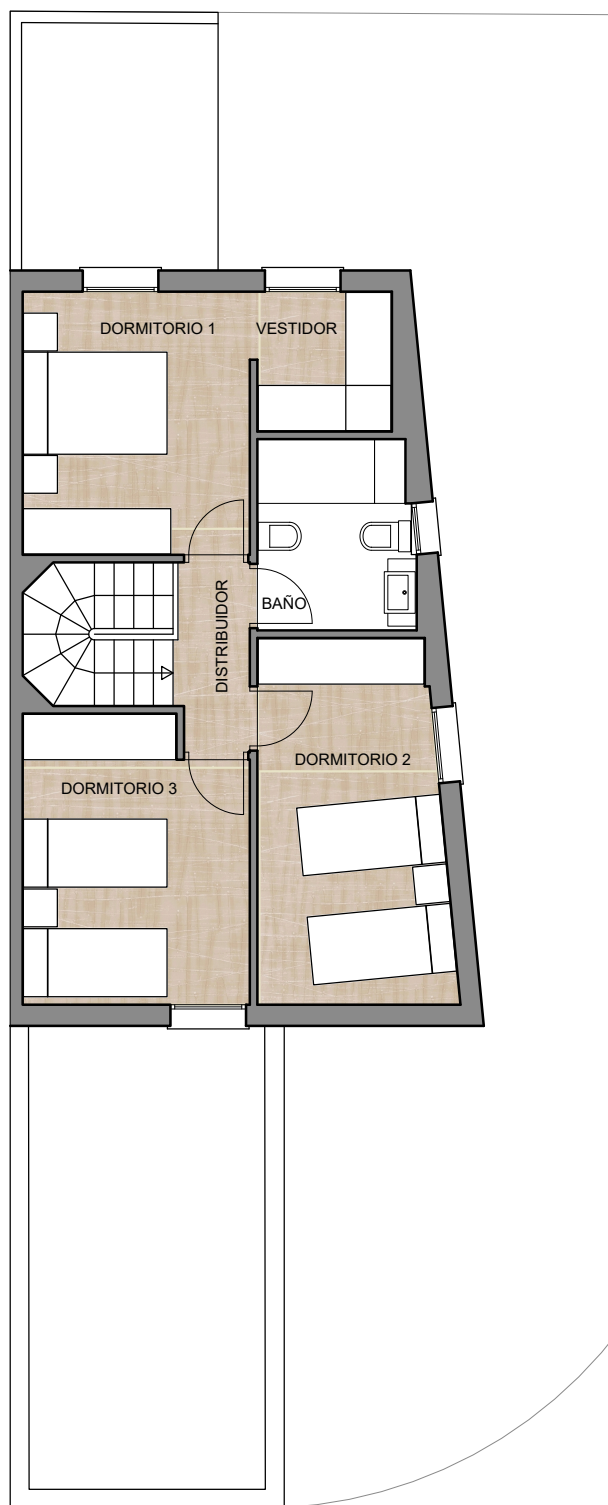

PLANTA ALTA

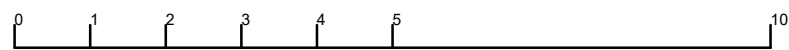

VIVIENDA 10

Superficie Construida Vivienda	108,90 m ²
Superficie Construida Garaje	28,20 m ²
Superficie Construida Trastero	9,55 m ²
Superficie Libre Patio	78,80 m ²
Superficie de Parcela	169,90 m ²

CUADRO DE SUPERFICIES ÚTILES

Porche	1,30 m ²
Vestibulo	0,80 m ²
Estar-Comedor-Cocina	37,80 m ²
Aseo	2,20 m ²
Escalera	3,60 m ²
Dormitorio 1 (Principal)	10,65 m ²
Vestidor	3,70 m ²
Dormitorio 2	11,80 m ²
Dormitorio 3	10,45 m ²
Distribuidor	2,50 m ²
Baño	5,20 m ²
TOTAL Superficie Útil Vivienda	90,00 m²
Superficie Útil Garaje	25,00 m ²
Superficie Útil Trastero	8,00 m ²

Promueve:



PROMOCIÓN DE 10 ADOSADAS

PLAN PARCIAL SUO-19 "S1/SURNP R2-LA ESTRELLA" ALCALÁ DE GUADAIRA (SEVILLA). **VIVIENDA 10**

VIVIENDAS DE PROTECCION OFICIAL

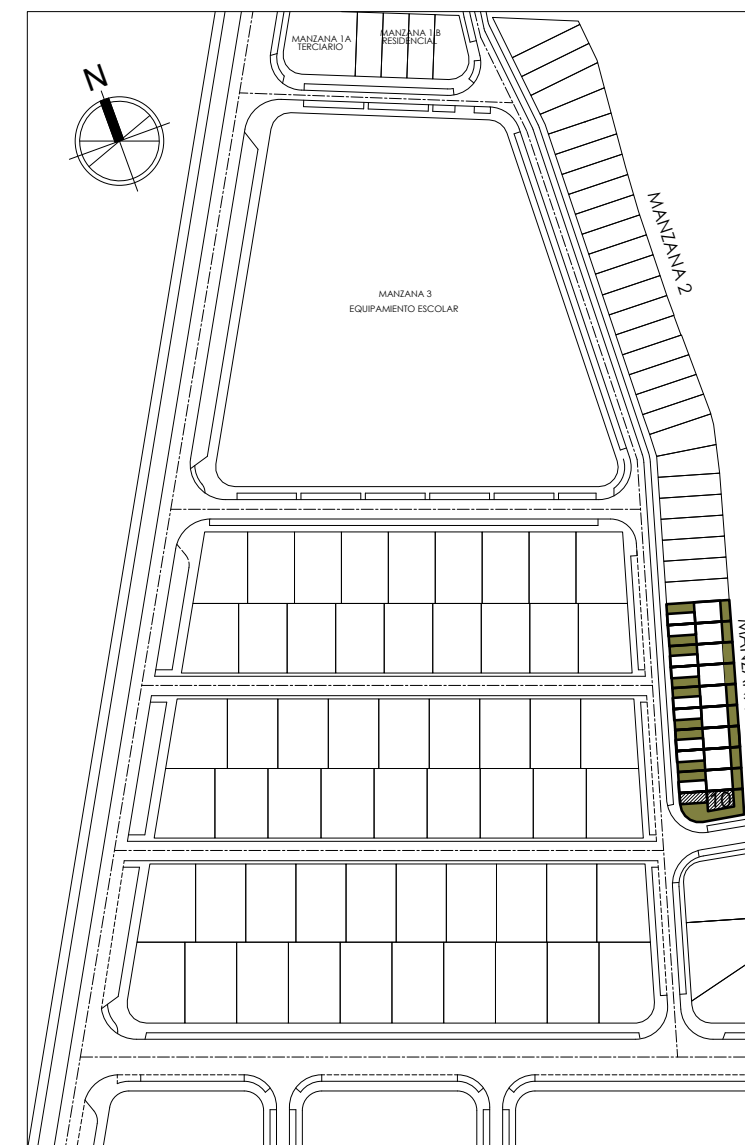

Construye:



Comercializa:

