

"Plano meramente orientativo, resultante de un Anteproyecto, sin valor contractual, ni siquiera como oferta, y por tanto no vinculante para le entidad Promotora; sujeto a posibles cambios del Proyecto Técnico por modificaciones libremente acordadas por el promotor o derivados de exigencias necesarias para la obtención de la licencia de obras de Edificación". Las superficies de patios son aproximadas.

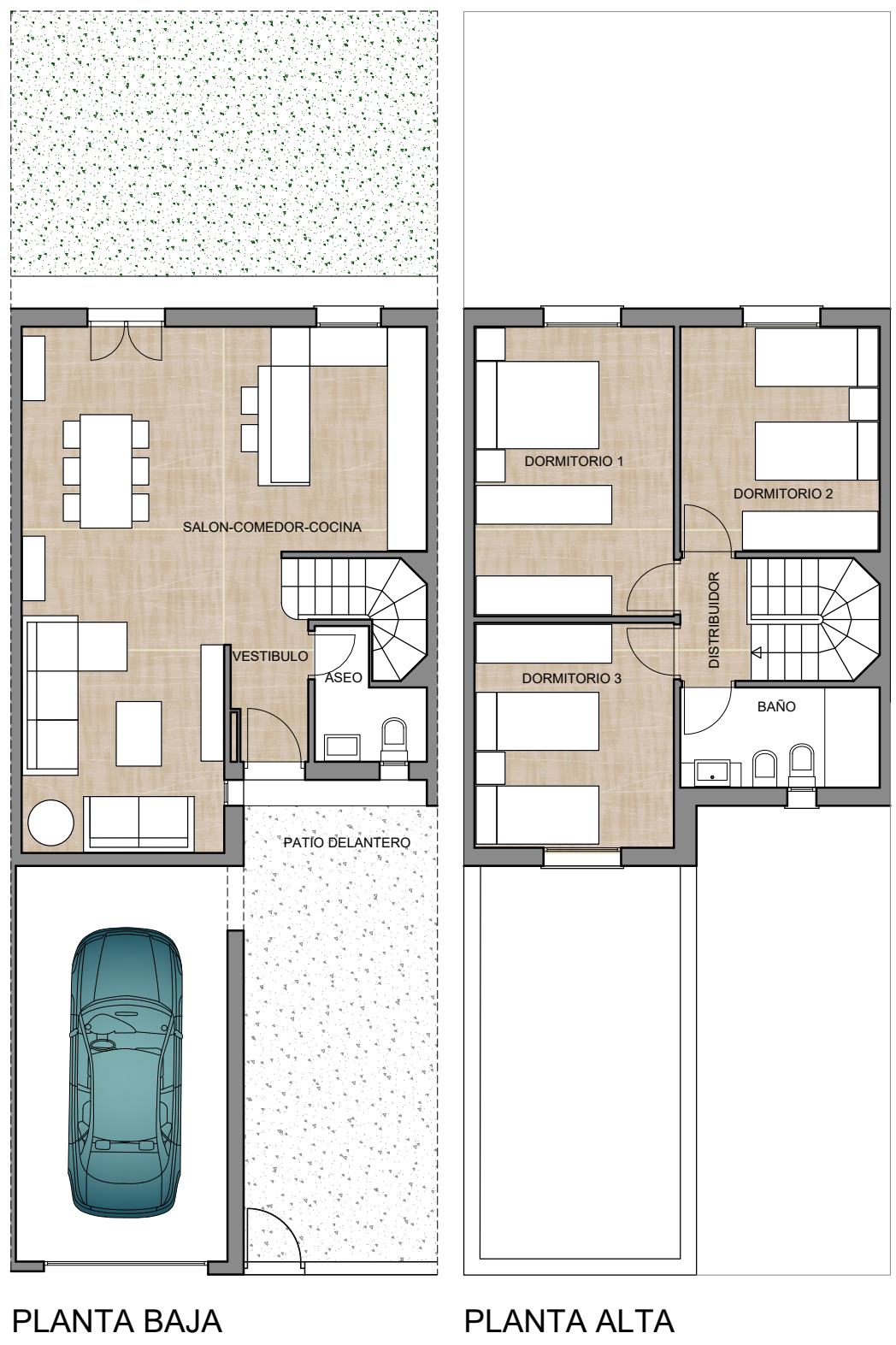

VIVIENDA 2	
Superficie Construida Vivienda	105,95 m ²
Superficie Construida Garaje	23,20 m ²
Superficie Libre Patio Delantero	21,90 m ²
Superficie Libre Patio Trasero	30,45 m ²
Superficie de Parcela	129,65 m ²

CUADRO DE SUPERFICIES ÚTILES	
Porche	1,15 m ²
Vestibulo	3,75 m ²
Estar-Comedor-Cocina	36,60 m ²
Aseo	2,80 m ²
Escalera	3,60 m ²
Dormitorio 1 (Principal)	13,80 m ²
Dormitorio 2	10,75 m ²
Dormitorio 3	10,75 m ²
Distribuidor	2,05 m ²
Baño	4,75 m ²
TOTAL Superficie Útil Vivienda	90,00 m²
Superficie Útil Garaje	20,00 m ²

Promueve:



PROMOCIÓN DE 10 ADOSADAS

PLAN PARCIAL SUO-19 "S1/SURNP R2-LA ESTRELLA" ALCALÁ DE GUADAIRA (SEVILLA). VIVIENDA 2

VIVIENDAS DE PROTECCION OFICIAL

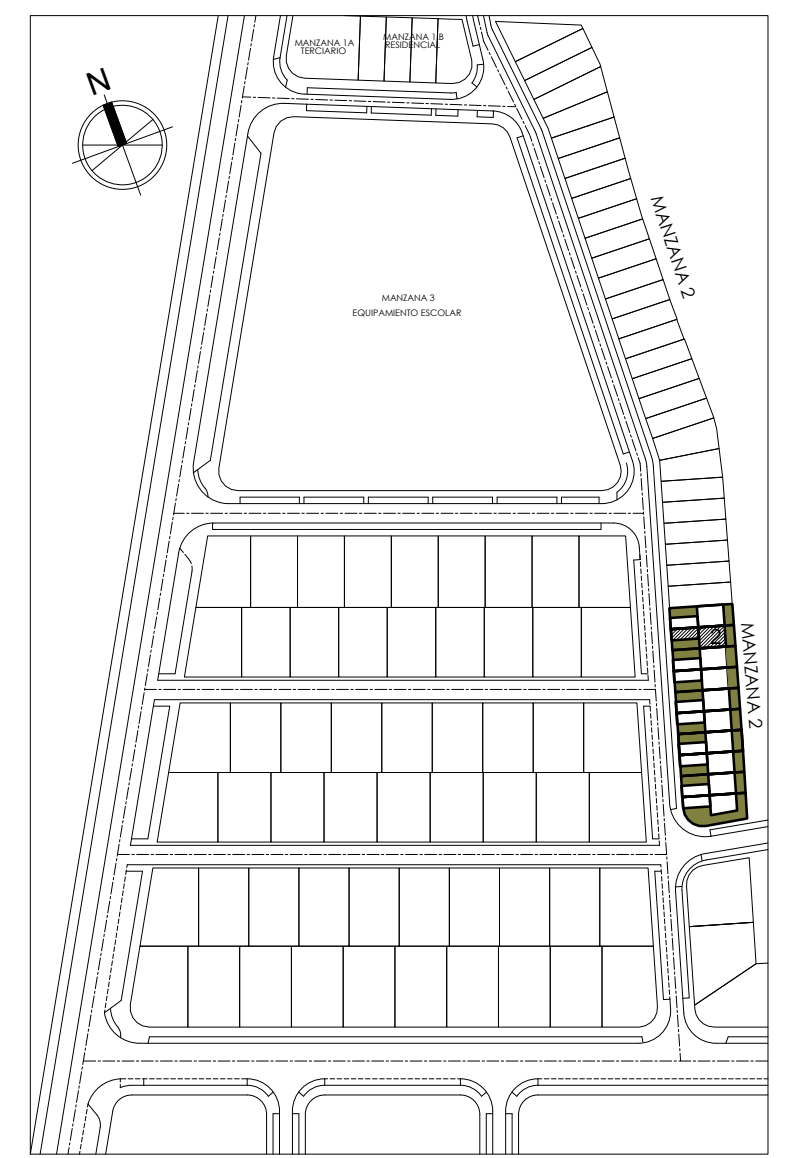

Construye:



Comercializa:

